

2023 入試案内

オープンキャンパス

日程：2022年

6月4日(土)

7月23日(土)

8月20日(土)

時間：13:00～16:00

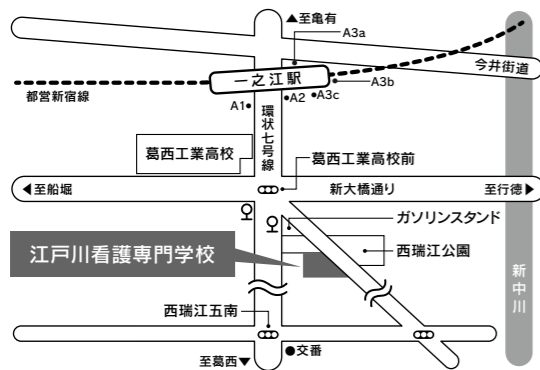
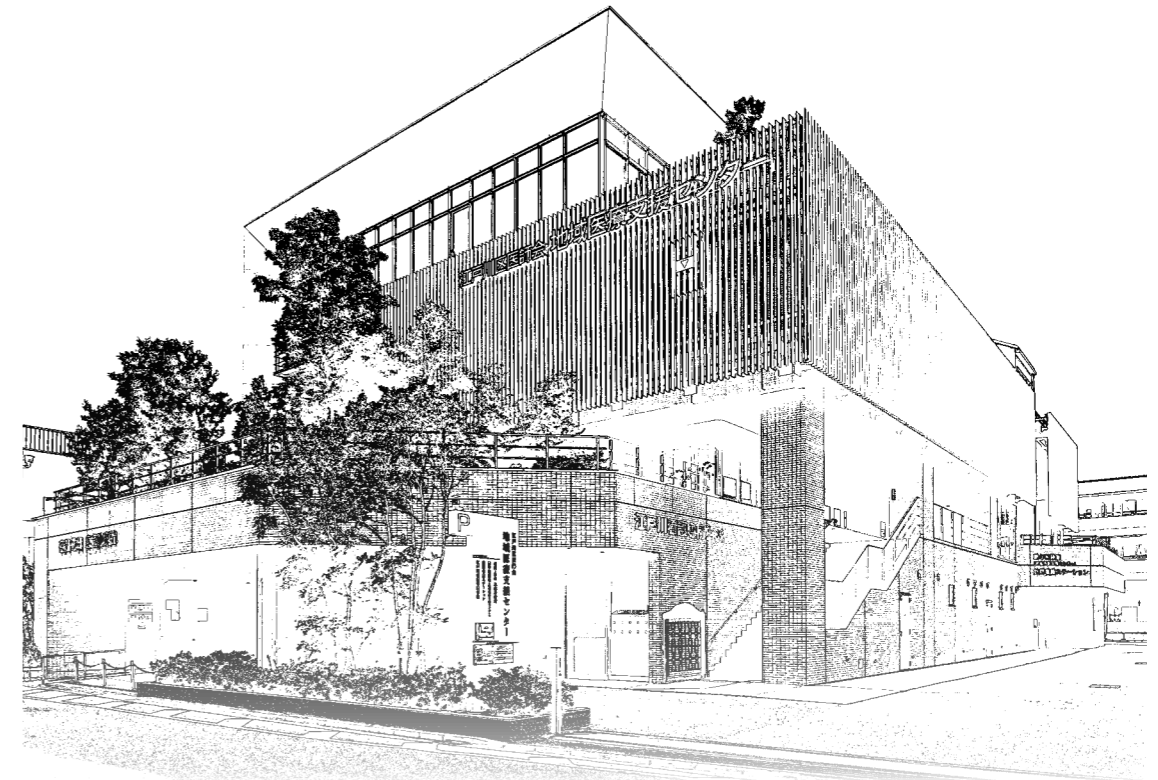
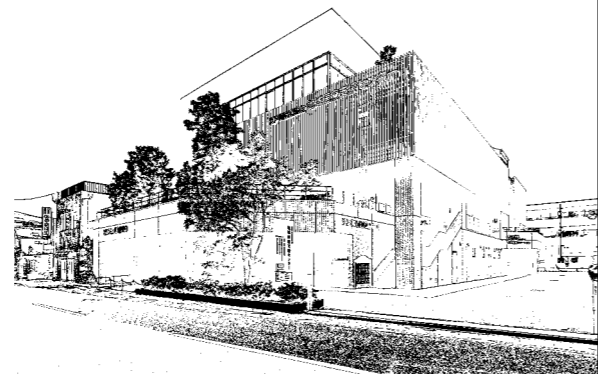

一般社団法人江戸川区医師会
江戸川看護専門学校

〒134-0015

東京都江戸川区西瑞江5-1-6

電話：03(5667)8338

FAX：03(5667)7688

<https://www.edogawa-kango.jp/>



一般社団法人江戸川区医師会
江戸川看護専門学校

1 募集人数 40名

2 入試の種別と資格

指定校推薦入試

次の全てに該当する者

1. 本校指定の高等学校を2023年3月に卒業見込みの者
2. 高等学校長が責任をもって推薦できる者
3. 調査書の評定平均値が3.2以上の者
4. 本校を専願とし、卒業後、看護師として江戸川区内に就業する意志のある者

一般推薦入試

次の全てに該当する者

1. 高等学校を2023年3月に卒業見込みの者
2. 高等学校長が責任をもって推薦できる者
3. 調査書の評定平均値が3.2以上の者
4. 本校を専願とし、卒業後、看護師として江戸川区内に就業する意志のある者

社会人入試

次の全てに該当する者

1. 高等学校または中等教育学校の卒業生あるいはそれと同等以上の学力があると認められた者
2. 社会人として就労経験を2年以上有する者
3. 本校を専願とし、卒業後、看護師として江戸川区内に就業する意志のある者
4. 入学時45歳未満の者

一般入試(第1回、第2回)

次のいずれかに該当する者

1. 高等学校または中等教育学校の卒業生あるいは2023年3月に卒業見込みの者
2. 高等学校または中等教育学校の卒業生と同等以上の学力があると認められた者、及び2023年3月までにこれに該当する見込みのある者
3. 入学時45歳未満の者

3 出願書類

出願書類	指定校推薦	一般推薦	社会人	一般	備考
入試願書 受験票 受験票(控)	○	○	○	○	
推薦書	○	○			書式は本校ホームページよりダウンロード。 各学校所定の書式も使用可。
調査書	○	○	○	○	既卒者で調査書発行不可の場合は提出不要。
卒業見込 証明書	○	○			
卒業証明書			○	○	最終出身校のもの。2023年3月卒業見込みの方は卒業見込証明書。
入試検定料 振込控	○	○	○	○	指定の振込先に30,000円を納入し、振込控を入試願書の裏面に添付。

注意

外国籍又は海外の学校を卒業された方は、事前に受験資格を確認いたします。願書提出前に学校へお問い合わせください。

4 入試検定料 30,000円

- 納入は願書受付期間に以下の振込先銀行口座に振り込んでください。
- 納入された入試検定料は、返還いたしません。
- 振込控を、入試願書の裏面に添付してください。

振込先

みずほ銀行 小松川支店
普通預金 口座番号：1169178
一般社団法人 江戸川区医師会 江戸川看護専門学校

種別	願書出願期間	試験日	試験当日日程		合格発表	入学手続締切日	
指定校推薦入試	2022年9月27日(火)～ 2022年10月14日(金)	2022年10月22日(土)	集合	11:15	2022年 10月26日(水)	2022年 11月4日(金)	
			小論文	11:30～12:30			
			面接	13:30～16:00			
一般推薦入試	2022年9月27日(火)～ 2022年10月14日(金)	2022年10月22日(土)	集合	11:15	2022年 10月26日(水)	2022年 11月4日(金)	
			小論文	11:30～12:30			
			面接	13:30～16:00			
社会人入試	2022年9月27日(火)～ 2022年10月14日(金)	2022年10月22日(土)	集合	11:15	2022年 10月26日(水)	2022年 11月4日(金)	
			小論文	11:30～12:30			
			面接	13:30～16:00			
第1回 一般入試	2022年11月16日(水)～ 2022年12月2日(金)	2022年12月10日(土)	集合	10:00	2022年 12月14日(水)	2022年 12月21日(水)	
			学科試験	国語			10:25～11:15
				数学/生物 ※選択制			11:40～12:30
			面接	13:30～16:00			
第2回 一般入試	2023年1月11日(水)～ 2023年1月27日(金)	2023年2月4日(土)	集合	10:00	2023年 2月8日(水)	2023年 2月15日(水)	
			学科試験	国語			10:25～11:15
				数学/生物 ※選択制			11:40～12:30
			面接	13:30～16:00			

注意事項

- 当日は不織布マスクを着用してください。
- 休憩中に外出はできませんので、各自昼食を持参してください。

6 試験会場

江戸川看護専門学校

〒134-0015 東京都江戸川区西瑞江5-1-6

7 個人情報の取り扱いについて

学校は、出願書類に記載された志願及びその保護者の皆さまの個人情報を入学者選抜及び入学手続きのために使用します。

8 出願書類記入上の注意

- 写真は、3ヶ月以内に撮影したものを使用し、裏面に氏名を記入してから貼り付けてください。
- 学歴は、高等学校又は中等教育学校の卒業時から、職歴のある人はその経歴を記入してください。
- 入学試験検定料の振込控を入試願書の裏面、振込控添付欄に貼り付けてください。

9 出願方法

郵送

出願書類一式を角型2号の封筒に入れ、簡易書留で送付してください。
出願期間の最終日必着とします。

窓口

出願書類一式を角型2号の封筒に入れ、本校の窓口に出してください。
平日 9:00～17:00

10 問い合わせ

江戸川看護専門学校 入試担当

〒134-0015 東京都江戸川区西瑞江5-1-6

電話 03(5667)8338

平日 9:00～17:00

11 合格発表について

- 合格者のみ本人宛に合格通知を郵送します。
- 合格者の受験番号をホームページに掲載します。

12 入学手続きについて

- 入学手続きに必要な書類等は、合格通知と共に郵送します。
- 入学手続き締切日までに、入学金を納入し入学手続きを完了してください。

13 新入特待生制度について

令和4年4月から新入特待生制度を導入することとなりました。

人数：最大5名

待遇：入学金30万円免除

入試区分	対象の有無	選定基準1	選定基準2	選定基準3
指定校推薦入試	○	評定平均4.0以上	卒業後、江戸川区医師会の会員医療機関または、実習受入施設への就業予定者	人物評価において優秀である者
一般推薦入試	○	評定平均4.0以上	卒業後、江戸川区医師会の会員医療機関または、実習受入施設への就業予定者	人物評価において優秀である者
社会人入試	×	—	—	—
一般入試 (既卒者も含む)	○	成績上位	卒業後、江戸川区医師会の会員医療機関または、実習受入施設への就業予定者	人物評価において優秀である者

- 新入特待生候補者に対しては、各入試合格発表後、本人宛に通知します。
- この他、在学特待生制度もあり、毎年度選定を行います。