

2022 入試案内

オープンキャンパス

日程：2021年

6月5日(土)

7月31日(土)

8月28日(土)

時間：13:00～16:00

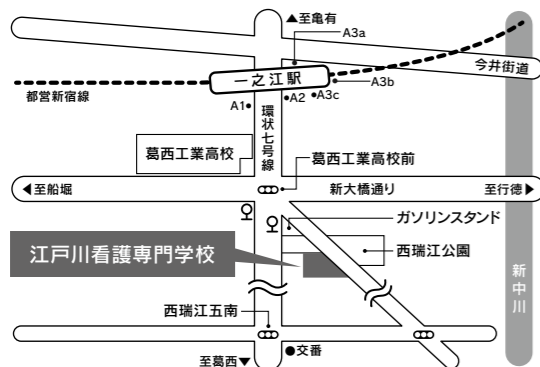
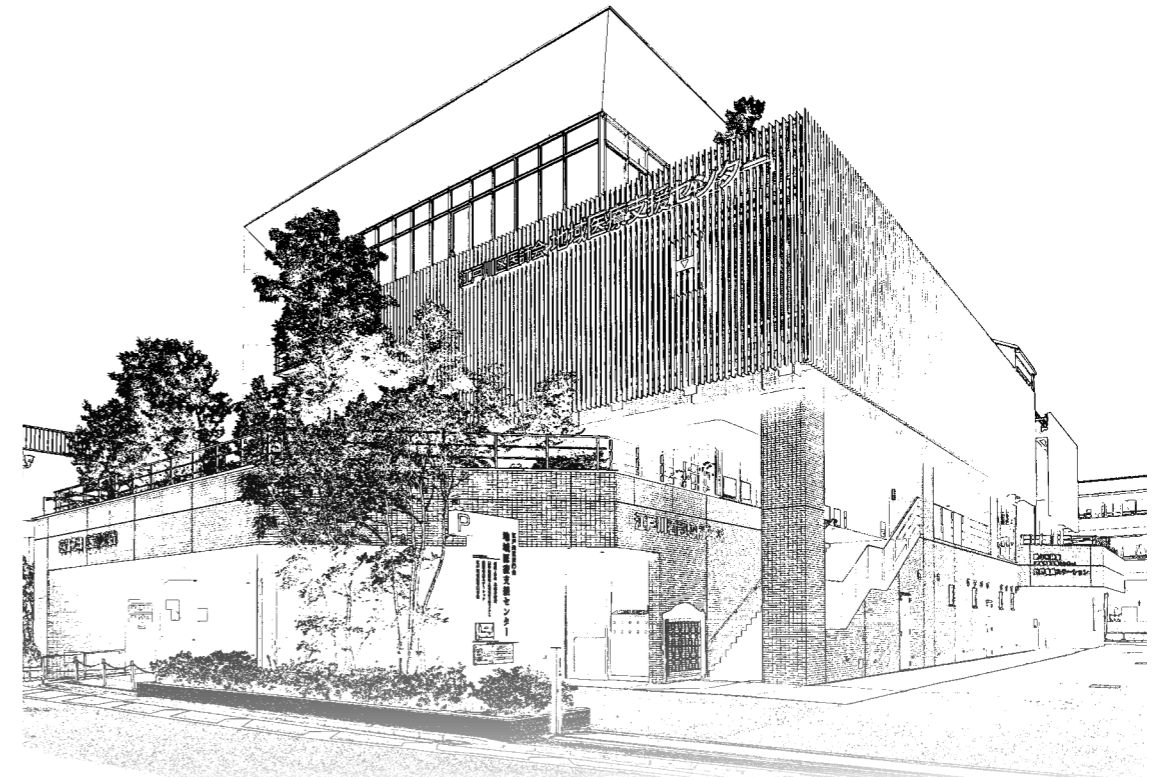
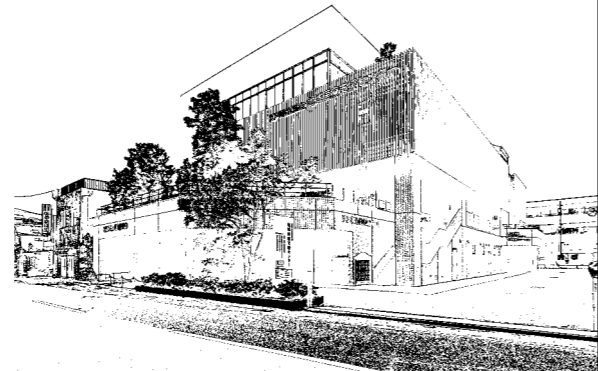

一般社団法人江戸川区医師会
江戸川看護専門学校

〒134-0015

東京都江戸川区西瑞江5丁目1-6

電話：03(5667)8338

FAX：03(5667)7688

<https://www.edogawa-kango.jp/>



一般社団法人江戸川区医師会
江戸川看護専門学校

1 募集人数 40名

2 入試の種別と資格

指定校推薦入試

次の全てに該当する者

1. 本校指定の高等学校を2022年3月に卒業見込みの者
2. 高等学校長が責任をもって推薦できる者
3. 調査書の評定平均値が3.2以上の者
4. 本校を専願とし、卒業後、看護師として江戸川区内に就業する意志のある者

一般推薦入試

次の全てに該当する者

1. 高等学校を2022年3月に卒業見込みの者
2. 高等学校長が責任をもって推薦できる者
3. 調査書の評定平均値が3.2以上の者
4. 本校を専願とし、卒業後、看護師として江戸川区内に就業する意志のある者

社会人入試

次の全てに該当する者

1. 高等学校または中等教育学校の卒業生あるいはそれと同等以上の学力があると認められた者
2. 社会人として就労経験を2年以上有する者
3. 本校を専願とし、卒業後、看護師として江戸川区内に就業する意志のある者

一般入試(第1回、第2回)

次のいずれかに該当する者

1. 高等学校または中等教育学校の卒業生あるいは2022年3月に卒業見込みの者
2. 高等学校または中等教育学校の卒業生と同等以上の学力があると認められた者、及び2022年3月までにこれに該当する見込みのある者

3 出願書類

出願書類	指定校推薦	一般推薦	社会人	一般	備考
入試願書 受験票 受験票(控)	○	○	○	○	
推薦書	○	○			
調査書	○	○	○	○	既卒者で調査書発行不可の場合は提出不要。
卒業見込 証明書	○	○			
卒業証明書			○	○	最終出身校のもの。2022年3月卒業見込みの方は卒業見込証明書。
入試検定料 振込控	○	○	○	○	指定の振込先に30,000円を納入し、振込控を入試願書の裏面に添付する。

注 意

外国籍又は海外の学校を卒業された方は、事前に受験資格を確認いたします。願書提出前に学校へお問い合わせください。

4 入試検定料 30,000円

1. 納入は願書受付期間に以下の振込先銀行口座に振り込んでください。
2. 振込控を、入試願書の裏面に添付してください。
3. 納入された入試検定料は、返還いたしません。

振込先

みずほ銀行 小松川支店
普通預金 口座番号：1169178
一般社団法人 江戸川区医師会 江戸川看護専門学校

種別	願書出願期間	試験日	試験当日日程		合格発表	入学手続締切日	
指定校推薦入試	2021年9月28日(火)～ 2021年10月15日(金)	2021年10月23日(土)	集合	12:50	2021年 10月27日(水)	2021年 11月4日(木)	
			小論文	13:00～14:00			
			面接	14:30～16:00			
一般推薦入試	2021年9月28日(火)～ 2021年10月15日(金)	2021年10月23日(土)	集合	12:50	2021年 10月27日(水)	2021年 11月4日(木)	
			小論文	13:00～14:00			
			面接	14:30～16:00			
社会人入試	2021年9月28日(火)～ 2021年10月15日(金)	2021年10月23日(土)	集合	12:50	2021年 10月27日(水)	2021年 11月4日(木)	
			小論文	13:00～14:00			
			面接	14:30～16:00			
第1回 一般入試	2021年10月20日(水)～ 2021年11月5日(金)	2021年11月13日(土)	集合	8:50	2021年 11月17日(水)	2021年 11月24日(水)	
			学科試験	国語			9:00～10:00
				数学			10:15～11:15
				生物			11:30～12:30
			面接	13:30～16:00			
第2回 一般入試	2022年2月2日(水)～ 2022年2月14日(月)	2022年2月19日(土)	集合	8:50	2022年 2月24日(木)	2022年 3月3日(木)	
			学科試験	国語			9:00～10:00
				数学			10:15～11:15
				生物			11:30～12:30
			面接	13:30～16:00			

合格発表について

- 合格者のみ本人宛に郵送します。
- 合格者の受験番号をホームページに掲示します。

入学手続について

- 入学手続に必要な書類等は、合格通知と共に郵送します。
- 入学手続締切日までに、入学金を納入し入学手続を完了してください。

6 試験会場

江戸川看護専門学校

〒134-0015 東京都江戸川区西瑞江5丁目1-6

7 個人情報の取り扱いについて

学校は、出願書類に記載された志願及びその保護者の皆さまの個人情報を入学者選抜及び入学手続きのために使用します。

8 出願書類記入上の注意

1. 写真は、裏面に氏名を記入してから貼り付けてください。
2. 学歴は、高等学校又は中等教育学校の卒業時から、職歴のある人はその経歴を記入してください。
3. 入学試験検定料の振込控を入学願書の裏面、振込控添付欄に貼り付けてください。

9 出願方法

郵送

出願書類一式を本学指定の封筒に入れ、簡易書留で送付してください。
出願期間の最終日必着とします。

窓口

出願書類一式を本学指定の封筒に入れ、本学の窓口に提出してください。
平日 9:00～17:00

10 問い合わせ

江戸川看護専門学校

〒134-0015 東京都江戸川区西瑞江5丁目1-6

電話 03(5667)8338

平日 9:00～17:00